



Anlage 1: Geltungsbereich

Anmerkungen:

1. Kartengrundlage: Sachsen-Anhalt Viewer
2. Geltungsbereich 
3. Fläche: ca. 55.000m²
4. Grünstreifen 8m breit: 
5. Nördliche Grenze parallel zu Gebäude A, den grau markierten Bereich nördlich der beiden Rundbehälter berührend
6. Westliche Grenze bis zum Bewässerungsgraben der neuen Straße der DB AG (sh. Anlage 2)
7. Baugrenzen, Grünstreifen und Ausgleichsmaßnahmen im B-Plan festzulegen
8. Nutzung des Flurstückes 201 zwischen den Flurstücken 210 und 109 vorbehaltlich der Genehmigung durch die Stadt Bismark



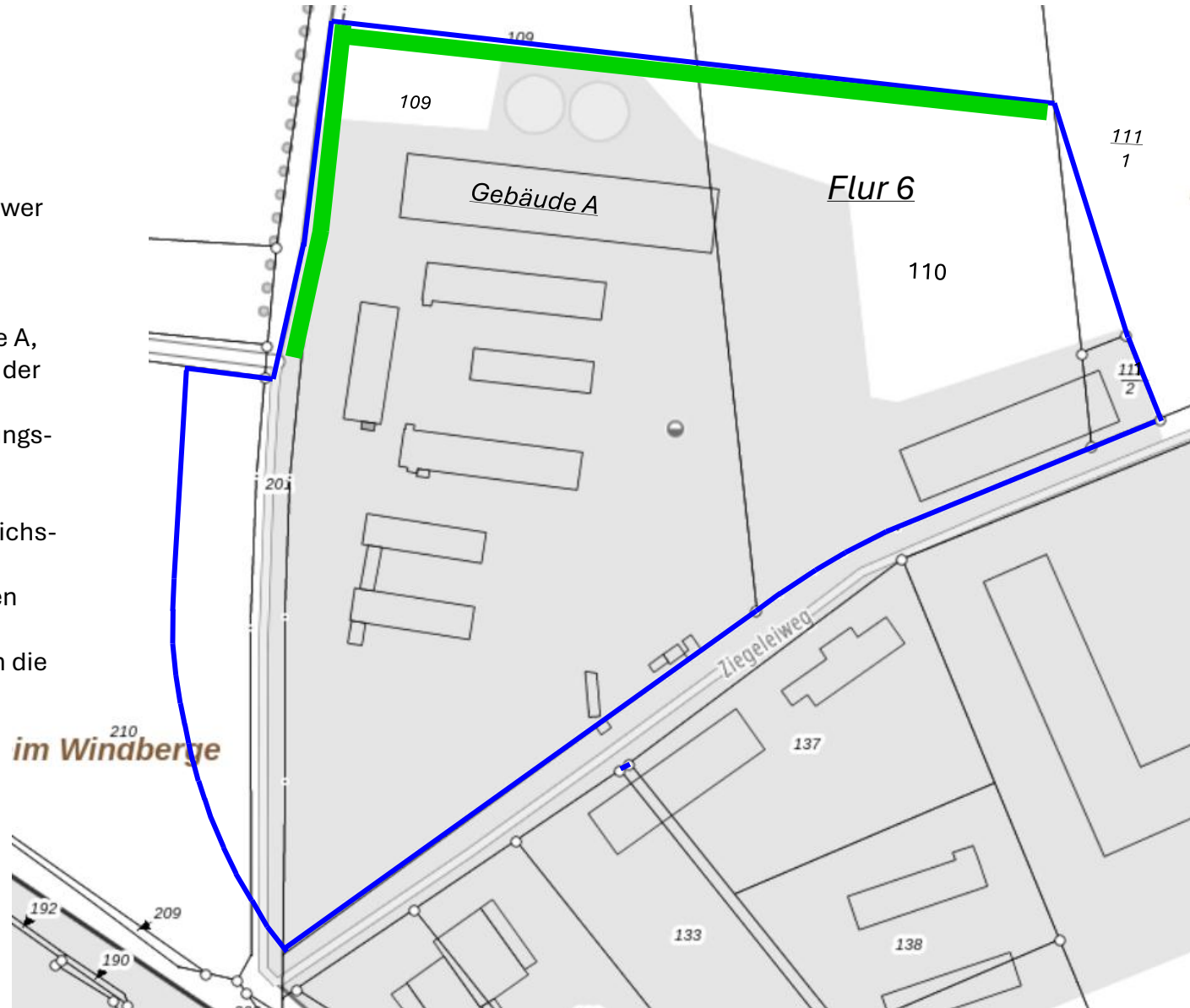

Anlage 2: Planung der DB AG



Quelle:
Zeichnung 2026-01-22_UmPlg_GP_LKD-BW_03-02_LP_13415-14415
(georeferenziert)

Anlage 3: Verlegung Ziegeleiweg

-  Landwirtschaftlicher Weg
-  Neue Kreisstraße

Verkehrssituation heute

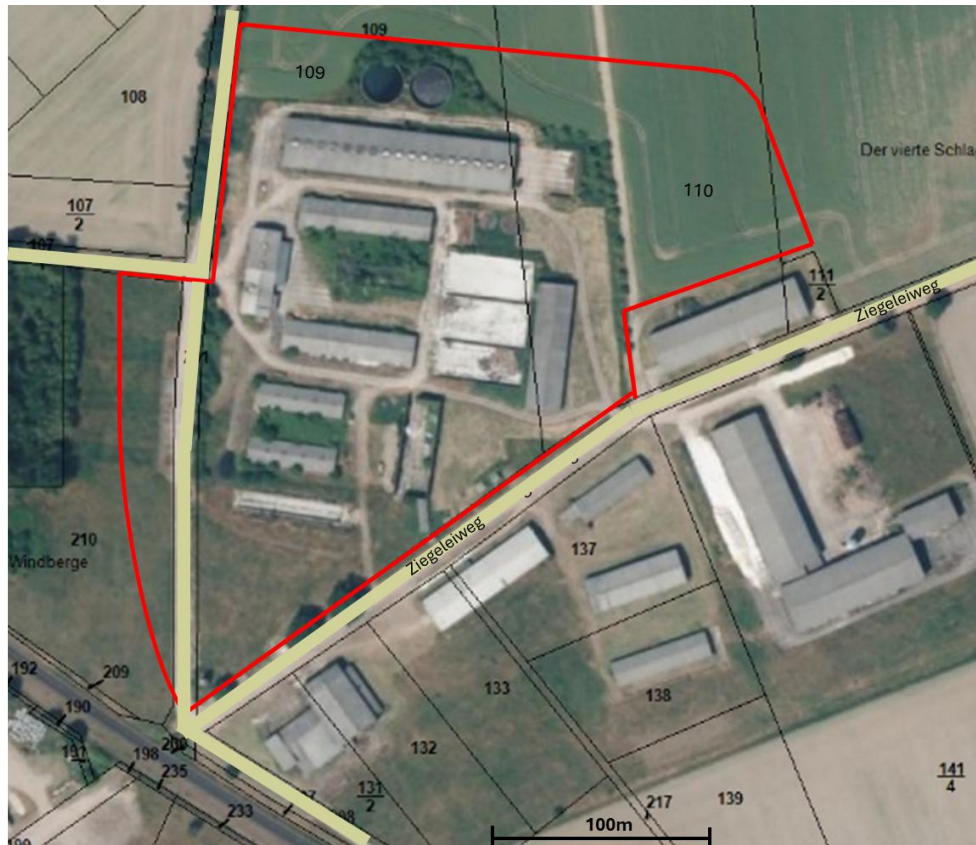

geplante Verkehrsführung

